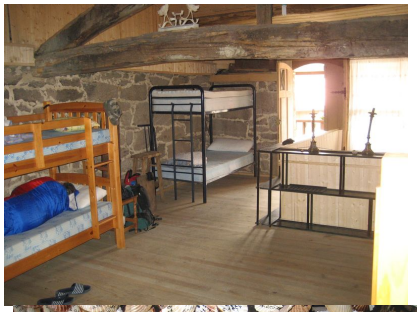

- 24 Betten in 2 Räumen
- Beste und Urigste Albergue auf der Via
- liegt gegenüber der Muschelbar
- netter Wirt und Hospitaliero (Louis)
- Sanitäranlagen sauber
- Verpflegung in der Bar
- Alternativ selber Kochen in der Küche der Herberge
  Zutaten stehen zur Selbstbedienung bereit
  ebenso die Kasse, ehrlich wehrt am längsten :-)
- wer hier nicht war war nicht auf der Via!